



SERVIÇO PÚBLICO FEDERAL
CONSELHO REGIONAL DE ENGENHARIA E AGRONOMIA DE MATO GROSSO

RELATÓRIO FOTOGRÁFICO PARA REFORMA DA
INSPETORIA DE JUÍNA

Obra: Reforma da Inspetoria de Juína-MT

Endereço: Av. Ives Ortolan, 395. **Complemento:** n, modulo 03,

Bairro: Centro, **UF:** Juína.



SERVIÇO PÚBLICO FEDERAL
CONSELHO REGIONAL DE ENGENHARIA E AGRONOMIA DE MATO GROSSO
CREA-MT



Pintura do totem de identificação do CREA-MT e troca dos refletores.



Pintura da calçada, do piso tátil e vaga de PCD.



SERVIÇO PÚBLICO FEDERAL
CONSELHO REGIONAL DE ENGENHARIA E AGRONOMIA DE MATO GROSSO
CREA-MT



Pintura do muro externo e troca das lapadas queimadas.



Impermeabilização e pintura da parede externa.



SERVIÇO PÚBLICO FEDERAL
CONSELHO REGIONAL DE ENGENHARIA E AGRONOMIA DE MATO GROSSO
CREA-MT



Pintura do ACM, logo do CREA, brasão.



Pintura da parede externa.



SERVIÇO PÚBLICO FEDERAL
CONSELHO REGIONAL DE ENGENHARIA E AGRONOMIA DE MATO GROSSO
CREA-MT



Pintura da parede interna.



Pintura da parede.



SERVIÇO PÚBLICO FEDERAL
CONSELHO REGIONAL DE ENGENHARIA E AGRONOMIA DE MATO GROSSO
CREA-MT



Substituição ou reparo dos telhados danificados, calhas e rufos.



Demolição da calçada e execução de calçada.



SERVIÇO PÚBLICO FEDERAL
CONSELHO REGIONAL DE ENGENHARIA E AGRONOMIA DE MATO GROSSO
CREA-MT

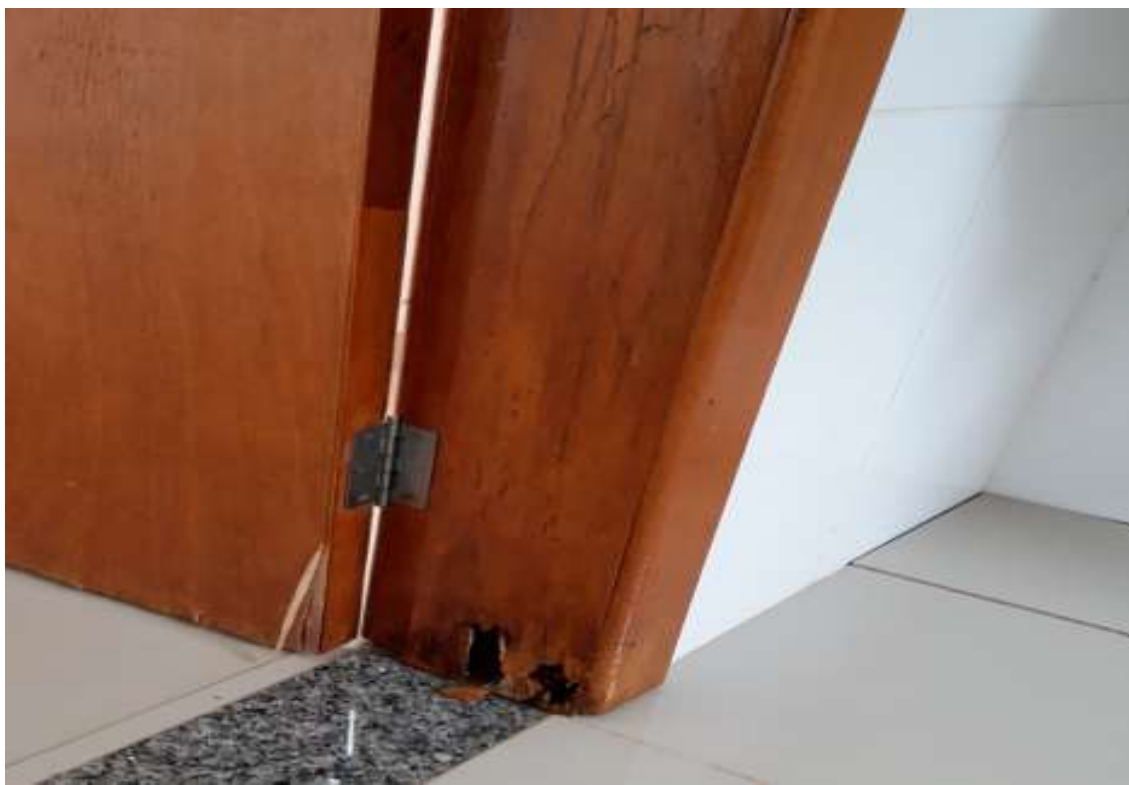

Substituição da porta do banheiro, batente e alisar.



Substituição do sifão.



SERVIÇO PÚBLICO FEDERAL
CONSELHO REGIONAL DE ENGENHARIA E AGRONOMIA DE MATO GROSSO
CREA-MT



Substrução da tampa do vaso sanitário.

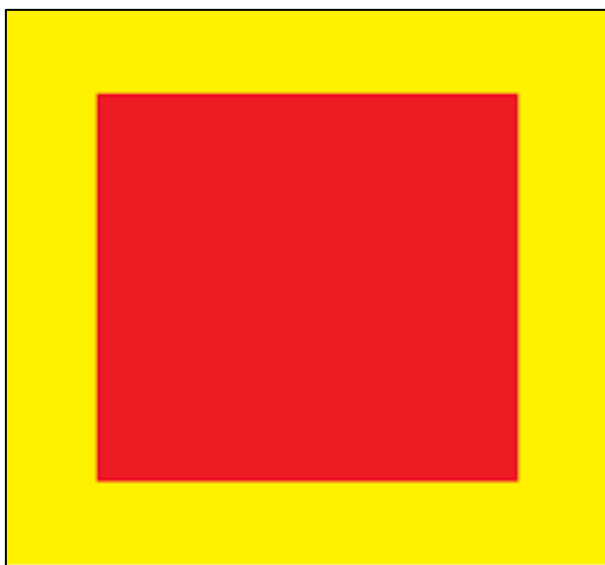

Pintura da sinalização de solo para equipamentos de combate a incêndio (hidrantes e extintores).



SERVIÇO PÚBLICO FEDERAL
CONSELHO REGIONAL DE ENGENHARIA E AGRONOMIA DE MATO GROSSO
CREA-MT

Gerente de Projetos - GEPRO/CREA-MT