



**SERVIÇO PÚBLICO FEDERAL**  
**CONSELHO REGIONAL DE ENGENHARIA E AGRONOMIA DE MATO GROSSO**

**RELATÓRIO FOTOGRÁFICO PARA REFORMA DA**  
**INSPETORIA DE JUARA**

**Obra:** Reforma da Inspetoria de Juara-MT

**Endereço:** Rua Anita Garibaldi, 158, **Complemento:** Centro Político Administrativo,

**Bairro:** Centro, **UF:** Juara.



**SERVIÇO PÚBLICO FEDERAL**  
**CONSELHO REGIONAL DE ENGENHARIA E AGRONOMIA DE MATO GROSSO**  
**CREA-MT**

---



Pintura da parede externa, pintura do ACM da fachada, letras caixa CREA- MT e piso tátil.



Pintura da calçada e vaga de PCD.



**SERVIÇO PÚBLICO FEDERAL**  
**CONSELHO REGIONAL DE ENGENHARIA E AGRONOMIA DE MATO GROSSO**  
**CREA-MT**

---



Pintura do portão.



Execução de calçada de proteção.



**SERVIÇO PÚBLICO FEDERAL**  
**CONSELHO REGIONAL DE ENGENHARIA E AGRONOMIA DE MATO GROSSO**  
**CREA-MT**

---



Pintura do muro externo.

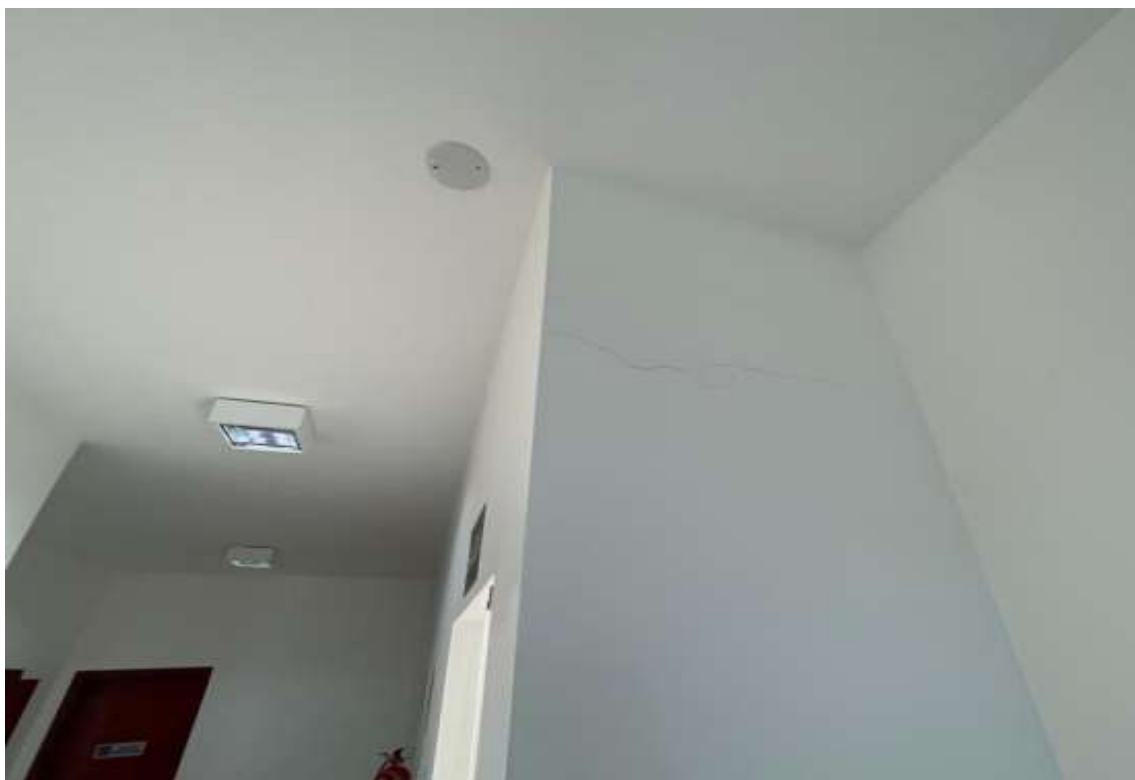

Recuperação da parede e pintura interna.





**SERVIÇO PÚBLICO FEDERAL**  
**CONSELHO REGIONAL DE ENGENHARIA E AGRONOMIA DE MATO GROSSO**  
**CREA-MT**

---



Execução de calçada de proteção.



Substituição dos refletores danificados.



**SERVIÇO PÚBLICO FEDERAL**  
**CONSELHO REGIONAL DE ENGENHARIA E AGRONOMIA DE MATO GROSSO**  
**CREA-MT**

---



Recuperação e pintura da parede e do forro.



Pintura do muro e parede externo, troca de lâmpadas queimadas.



**SERVIÇO PÚBLICO FEDERAL**  
**CONSELHO REGIONAL DE ENGENHARIA E AGRONOMIA DE MATO GROSSO**  
**CREA-MT**

---



Pintura da sinalização de solo para equipamentos de combate a incêndio (hidrantes e extintores).

**Gerente de Projetos - GEPRO/CREA-MT**