

2 Planta técnica - Copa/ banheiros
1 : 50

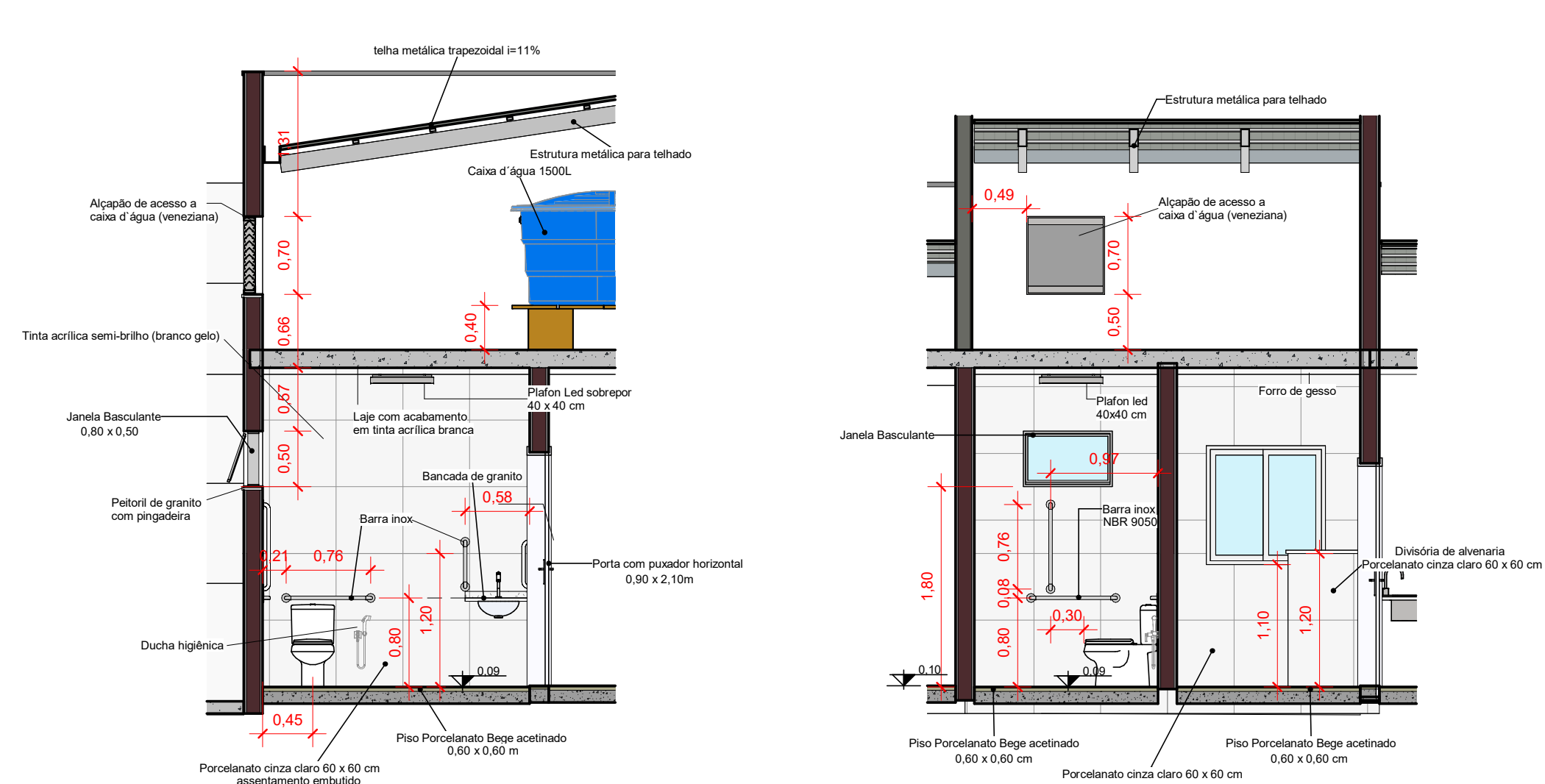

3 Detalhe banheiro 1
1 : 50

4 Detalhe banheiro 2
1 : 50

1 Detalhe peitoril
1 : 25

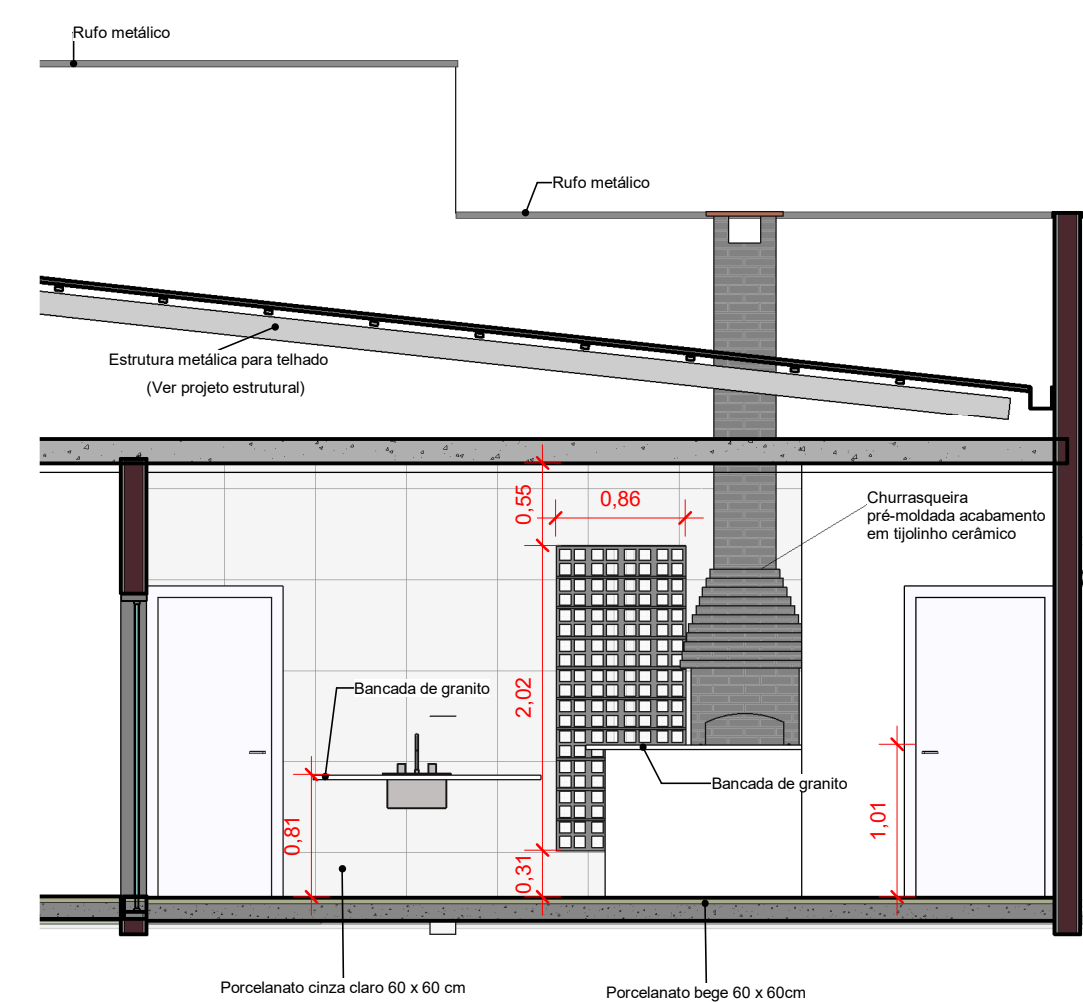

5 Detalhe Churrasqueira
1 : 50

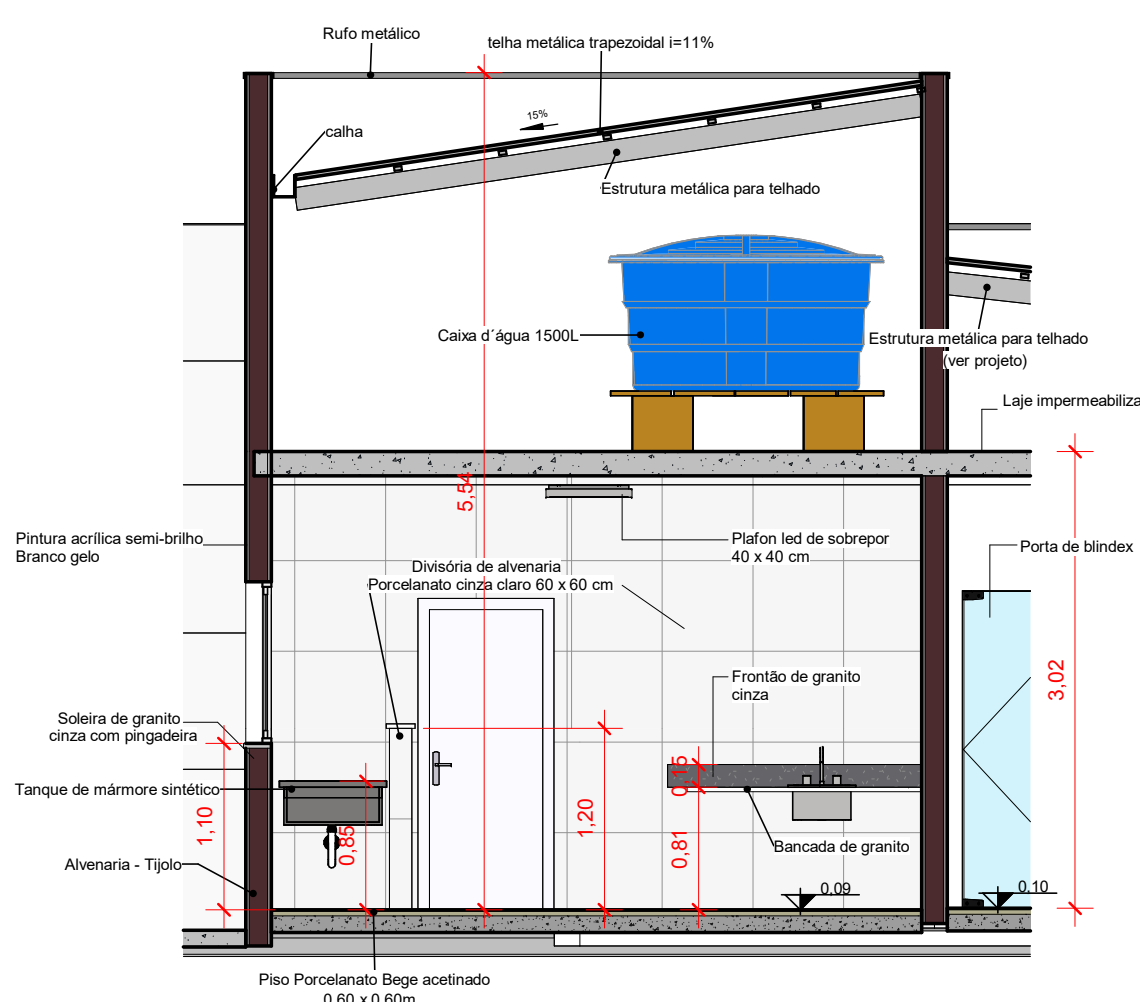

6 Detalhe Copa
1 : 50

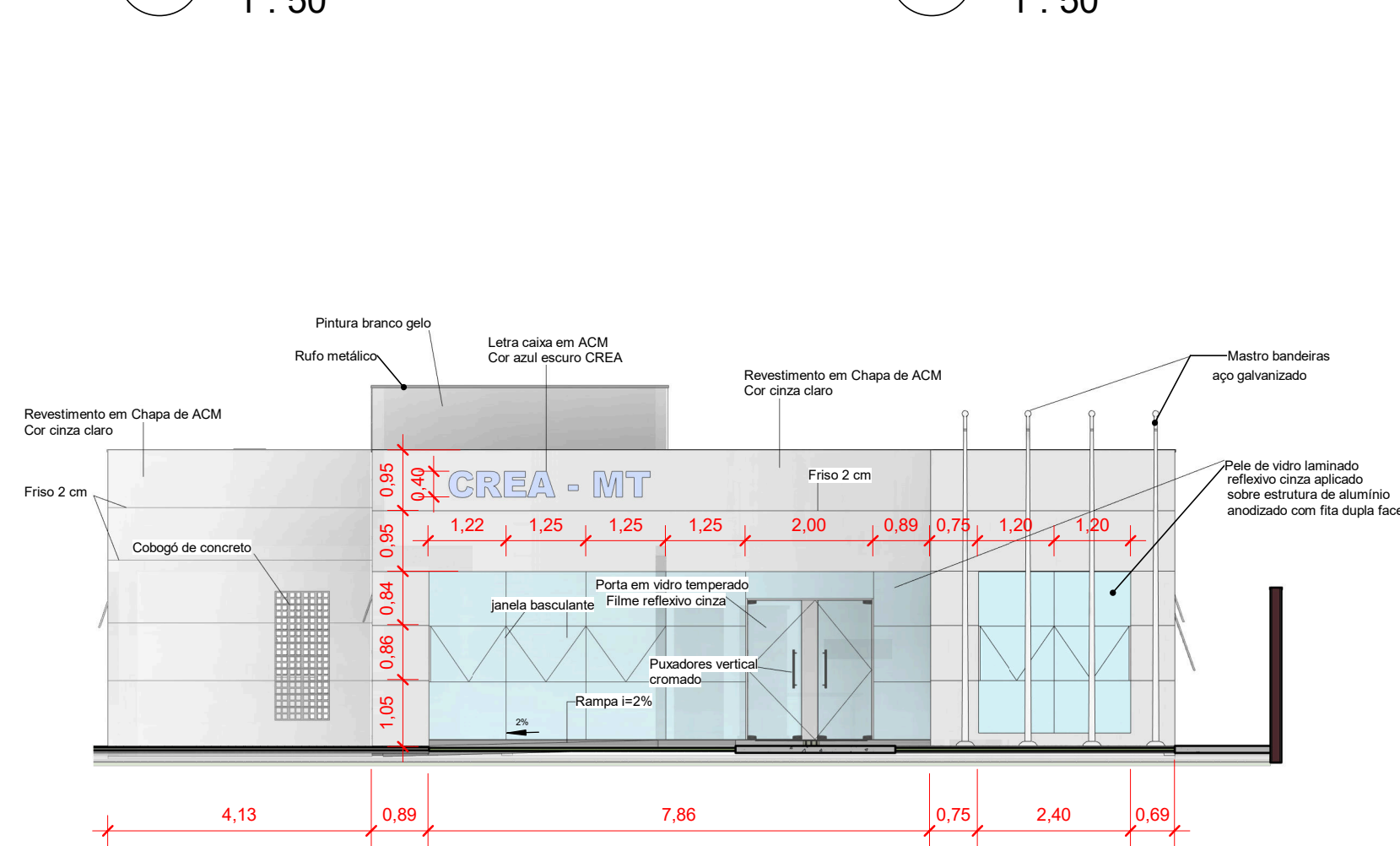

7 Fachada - materiais
1 : 100

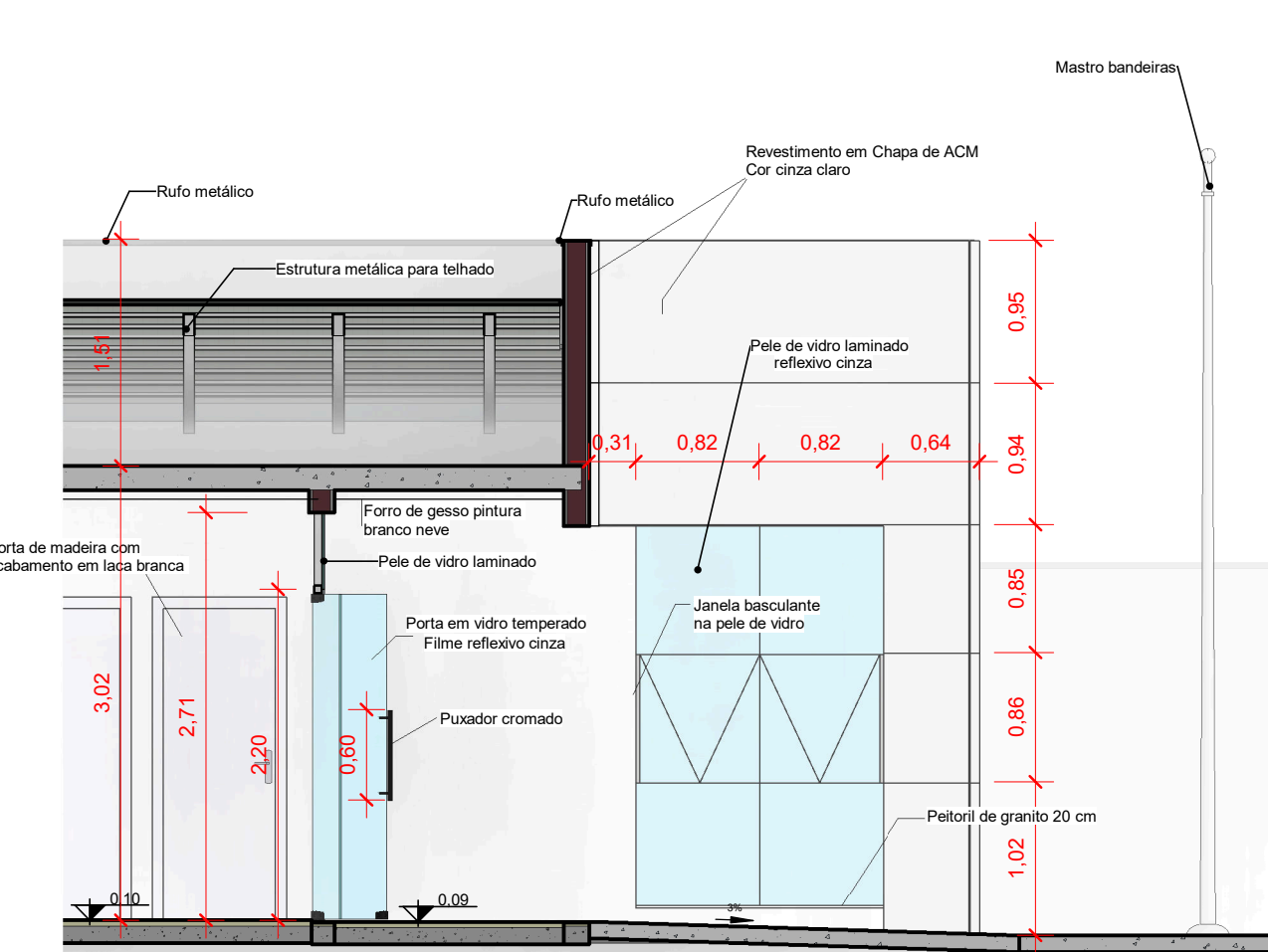

8 Detalhe alpendre
1 : 50

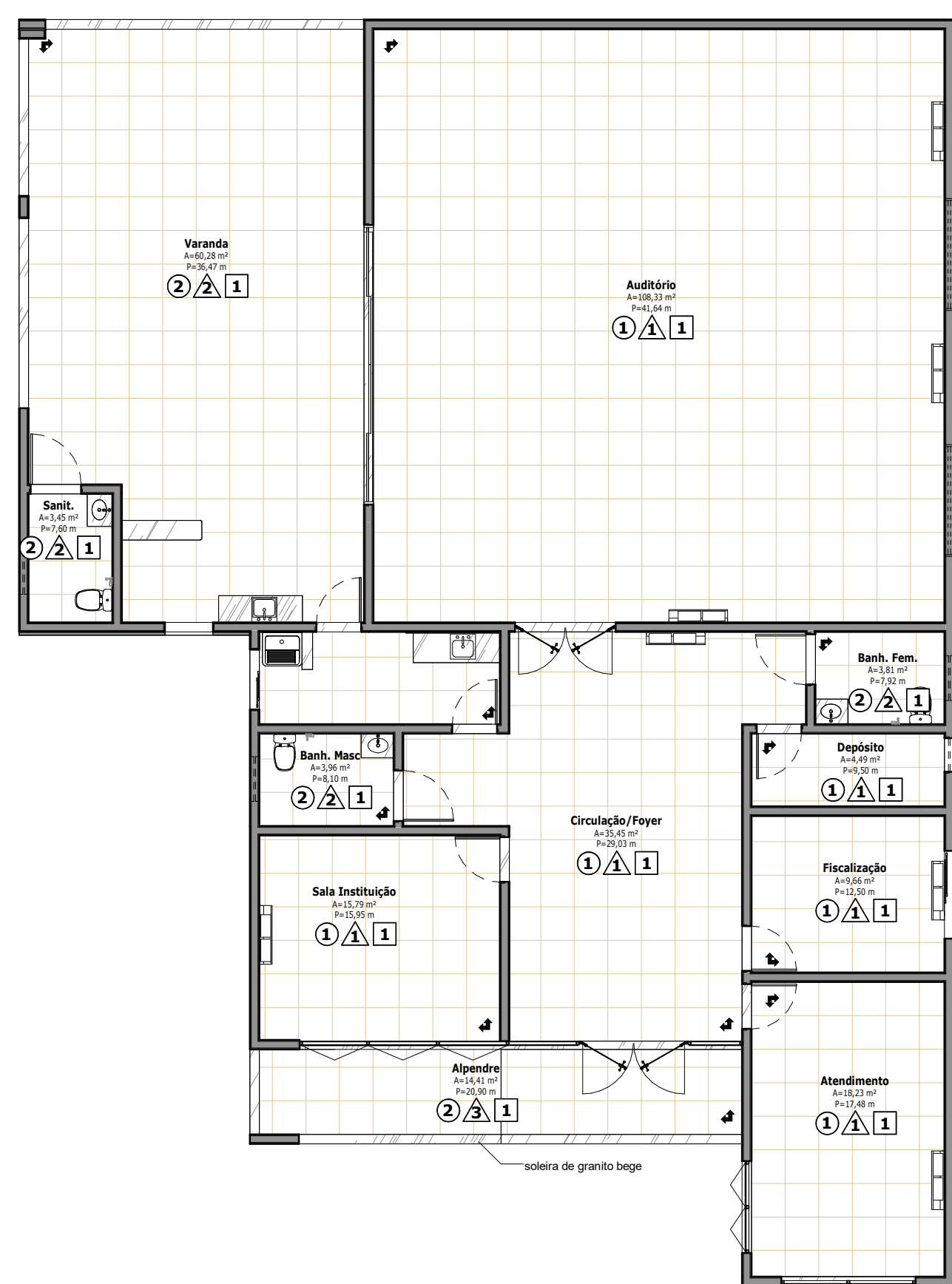

- PISOS
- ① Piso porcelanato bege 60 x 60cm
- ② Piso porcelanato bege 60 x 60cm acetinado
- Obs: soleira de granito bege nas passagens de divisão entre ambientes, largura de 17 cm.
- △ PAREDES
- △ Parede com alvenaria em tijolo cerâmico 8 furos 11,5x19x19 com chapisco, emboço e reboco, acabamento em pintura acrílica semi-brilho branco gelo
- △ Parede com alvenaria em tijolo cerâmico 8 furos 11,5x19x19 com chapisco, emboço e reboco, acabamento em porcelanato cinza claro até o forro.
- △ Parede externa com alvenaria em tijolo cerâmico 8 furos 11,5x19x19 com chapisco, emboço e reboco, acabamento em textura acrílica branco gelo
- TETOS
- 1 Forro em drywall fixado na Laje. Acabamento em pintura acrílica branca.
- ↳ INÍCIO PAGINAÇÃO DO PISO

9 Planta de acabamentos
1 : 100

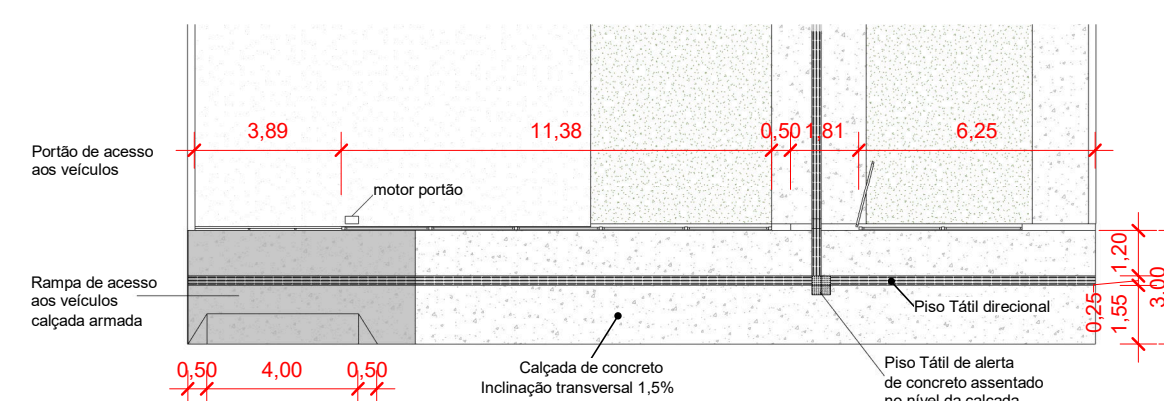

10 Detalhe Calçada
1 : 200

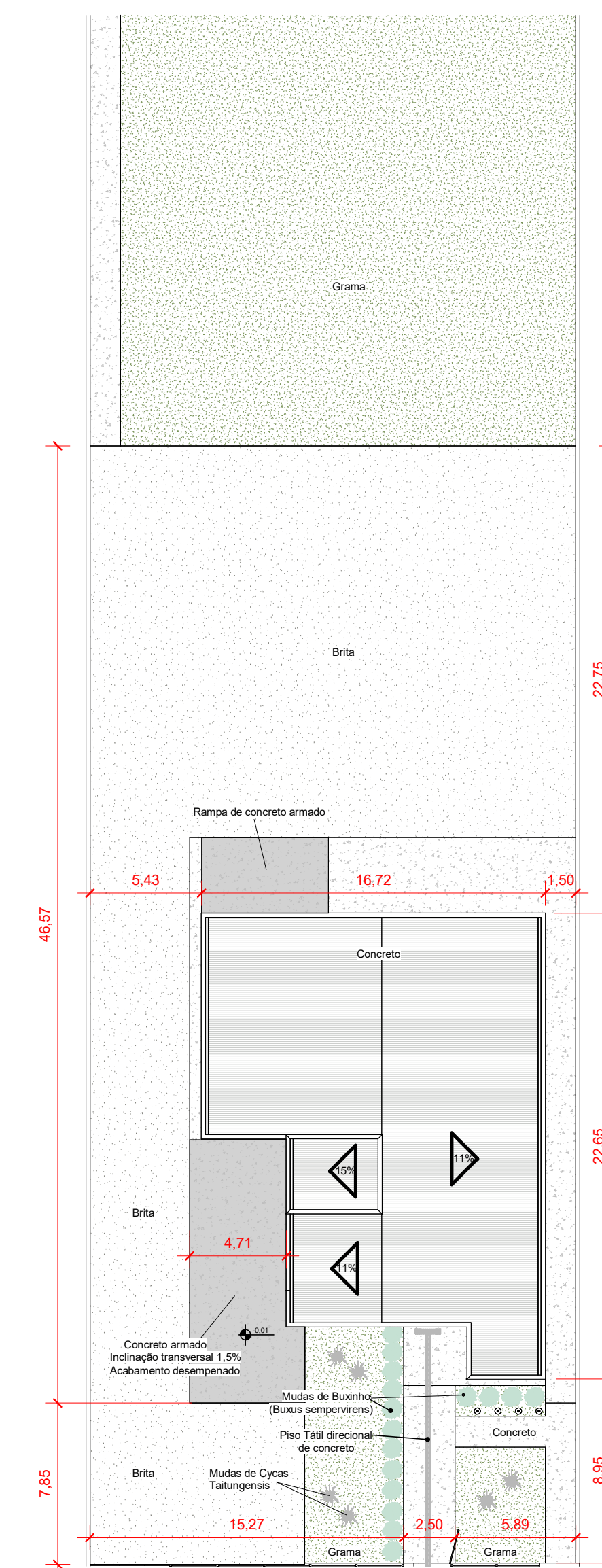

11 Detalhe paisagismo
1 : 250

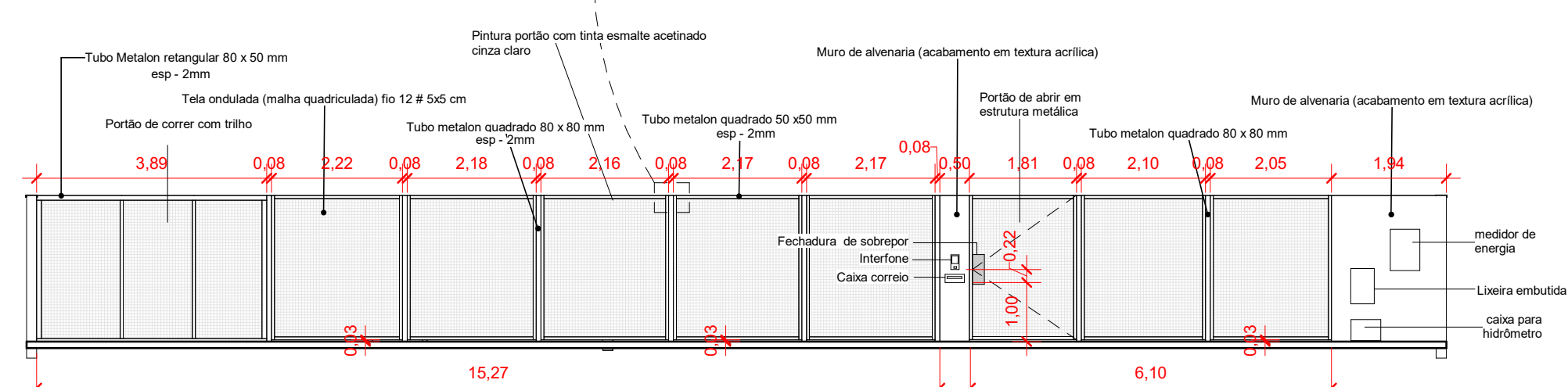

12 Detalhe Fechamento Frontal
1 : 100

Para aprovação:

CREA-MT
Conselho Regional de Engenharia e Agronomia de Mato Grosso

OBRA: **Inspetoria do CREA-MT**

Assunto: Detalhes Data: 09/11/2022

Local: Rua Luiz Rodrigues Joaquim, Lote nº 22, quadra nº 01. Colider - MT

Proprietário: CONSELHO REGIONAL DE ENGENHARIA E AGRONOMIA DE MATO GROSSO
CNPJ: 03.471.155/0001-38

Autor do projeto: Equipe de Trabalho:
Projeta: Eng. Sant. Maria Gonçalves
CRGA-PN 1218020076 Arq. Jonathan Gomes de Moraes

Área do Terreno: 2.226,40 m² Área Permeável: 1.611,01 m²
Área Construída: 309,12m² Taxa de permeabilidade: 72%
Taxa de ocupação: 14%
Coef. de aproveitamento: 0,14

Unidade de medida: Metros (m) Escala: Como indicado Folha: 06