

1 Implantação Rua vinte e quatro
1 : 200

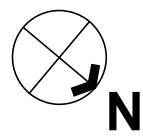

3 Planta de situação
sem escala

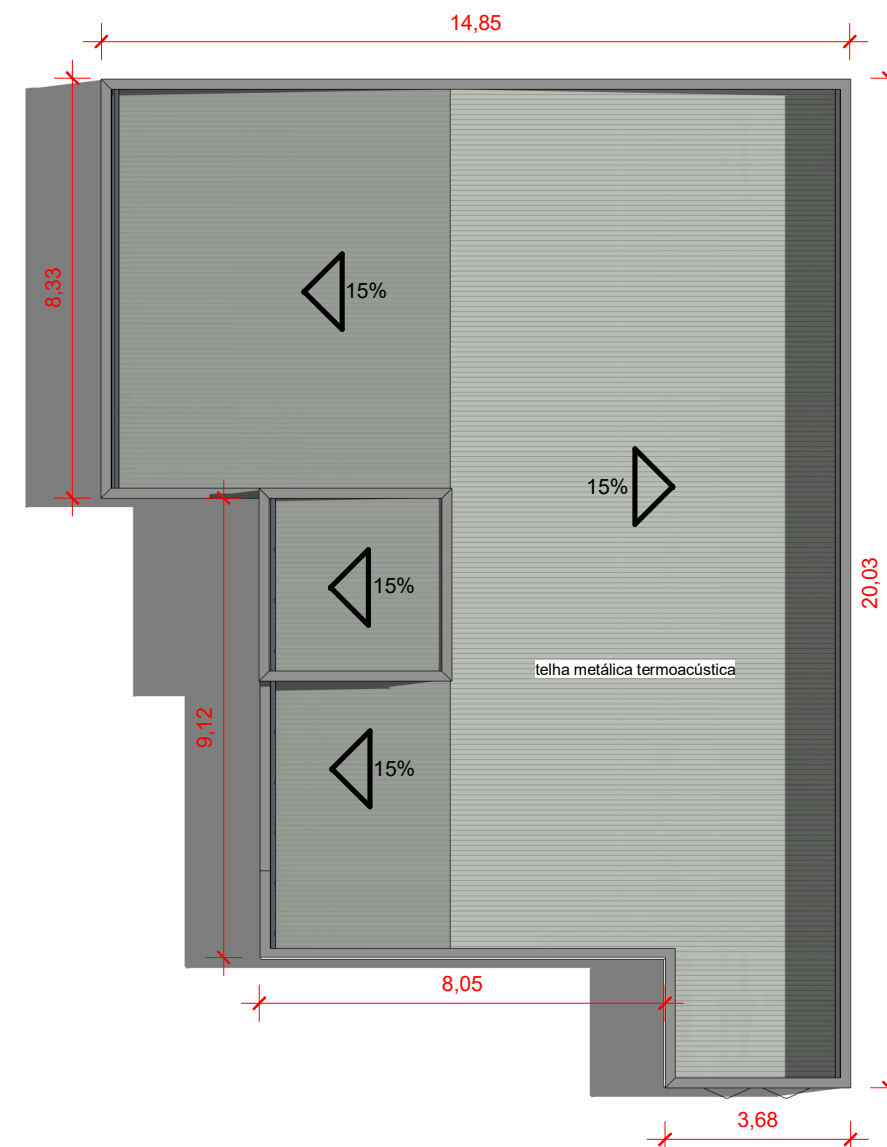

2 Cobertura
1 : 150

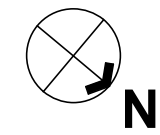

CREA-MT

ASSUNTO: Implantação e cobertura

OBRA: Inspetoria Tangará da Serra

AUTOR DO PROJETO
Eng.ª Civil Stephany S. Costa
CREA-RN: 1218005076

EQUIPE DE TRABALHO:
Eng. Sanit. Maria Gonçalves
Arq. Jonathan Gomes de Moraes

LOCAL: Rua vinte e quatro A, bairro Jardim Tangará II.
Tangará da Serra - MT

DESENHO:
Jonathan Moraes

UNIDADE DE MEDIDA:
Metros (m)

ESCALA:
Indicada

DATA:
Junho/2019

FOLHA:
01

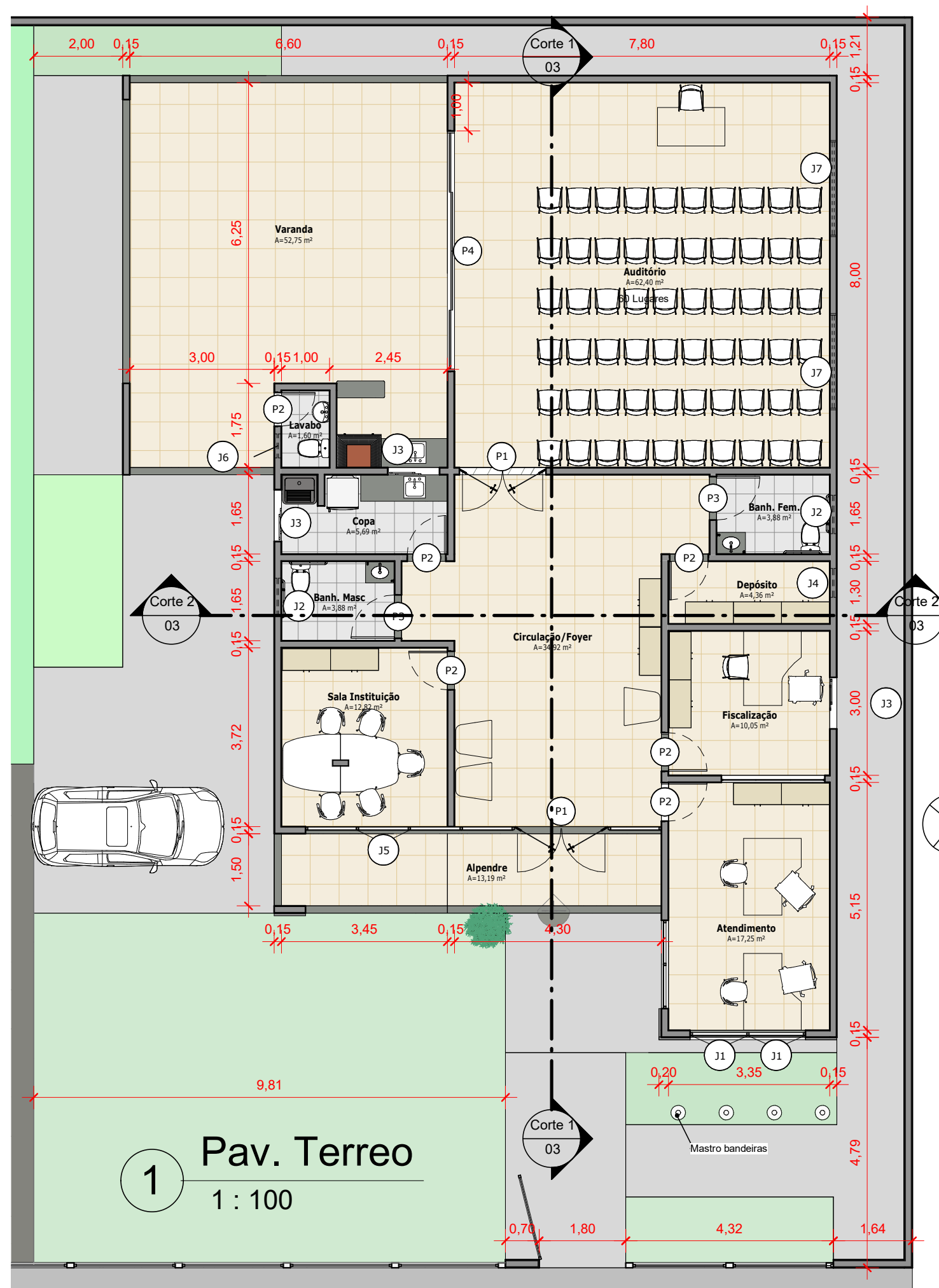

1 Pav. Terreo
1 : 100

Área Construída			
Nome	Área	Índice de Aproveitamento	Taxa de ocupação
Área Construída	239,30 m ²	0,27	27%

Área Permeável		
Nome	Área	Taxa de Permeabilidade
Área Permeável	514,77 m ²	57%

Tabela de esquadrias					
Marca de tipo	Descrição	Largura	Altura	Altura do peitoril	Contador
J1	Janela basculante pele de vidro	1,13	0,85		2
J2	Janela basculante / 1 Folha / Vidro	0,80	0,50	1,80	2
J3	Janela de Correr / 2 Folhas / Vidro	1,00	1,00	1,10	3
J4	Janela basculante / 1 Folha / Vidro	0,60	0,50	1,80	1
J5	Janela basculante pele de vidro	1,03	0,85		1
J6	Janela basculante / 1 Folha / Vidro	0,50	0,50	<varia>	2
J7	Janela basculante / 1 Folha / Vidro	2,00	0,50	2,00	2

Tabela de porta				
Marca de tipo	Descrição	Altura bruta	Largura bruta	Contador
P1	Porta de Abrir / 2 Folhas / Vidro temperado	2,30	1,75	2
P2	Porta de Abrir, 1 Folha, Madeira	2,10	0,80	6
P3	Porta de abrir / 1 folha / madeira	2,10	0,90	2
P4	Porta de correr / 4 folhas / Vidro Temperado	2,10	5,00	1



ASSUNTO: Planta baixa e quadro de áreas

AUTOR DO PROJETO
Eng.º Civil Stephany S. Costa
CREA-RN: 1218005076

OBRA: Inspetoria Tangará da Serra

EQUIPE DE TRABALHO:
Eng. Sanit. Maria Gonçalves
Arq. Jonathan Gomes de Moraes

LOCAL: Rua vinte e quatro A, bairro Jardim Tangará II, Tangará da Serra -MT

DESENHO: Jonathan Moraes UNIDADE DE MEDIDA: Metros (m) ESCALA: Indicada DATA: Junho/2019 FOLHA: 02

● Cobertura
4,62
 ● Laje
3,12
 ● Terreo
0,00

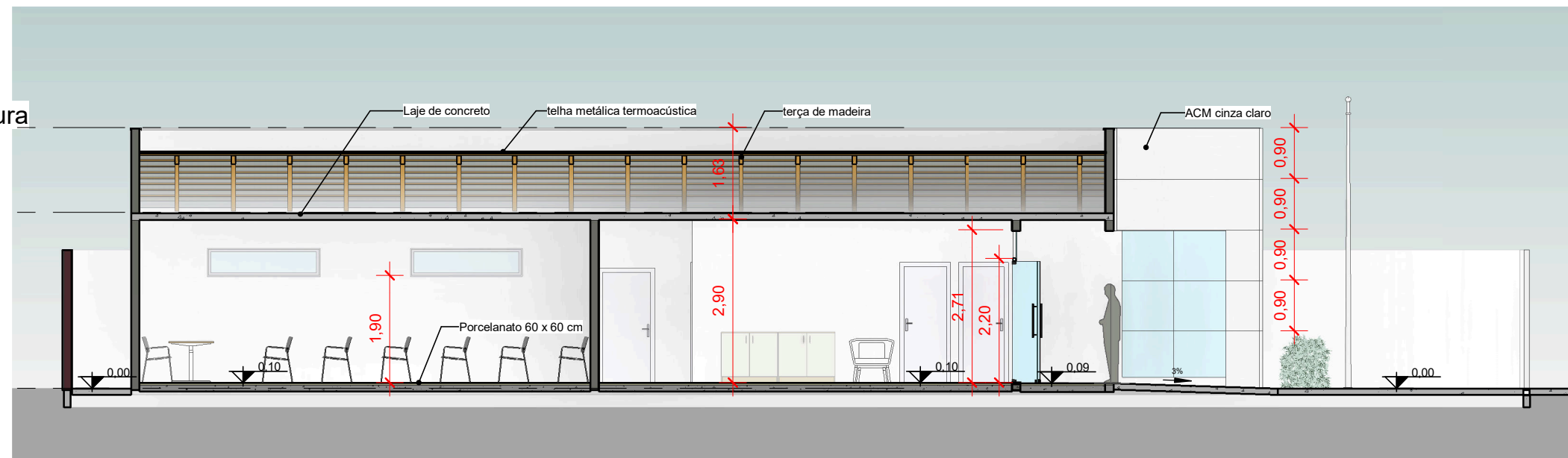

1 Corte 1
 1 : 100



2 Corte 2
 1 : 100



CREA-MT

ASSUNTO:
 Cortes

OBRA:
 Inspetoria Tangará da Serra

AUTOR DO PROJETO
 Eng^a. Civil Stephany S. Costa
 CREA-RN: 1218005076

EQUIPE DE TRABALHO:
 Eng. Sanit. Maria Gonçalves
 Arq. Jonathan Gomes de Moraes

LOCAL:
 Rua vinte e quatro A, bairro Jardim Tangará II,
 Tangará da Serra - MT

DESENHO:
 Jonathan Moraes

UNIDADE DE MEDIDA:
 Metros (m)

ESCALA:
 Indicada

DATA:
 Junho/2019

FOLHA:
 03

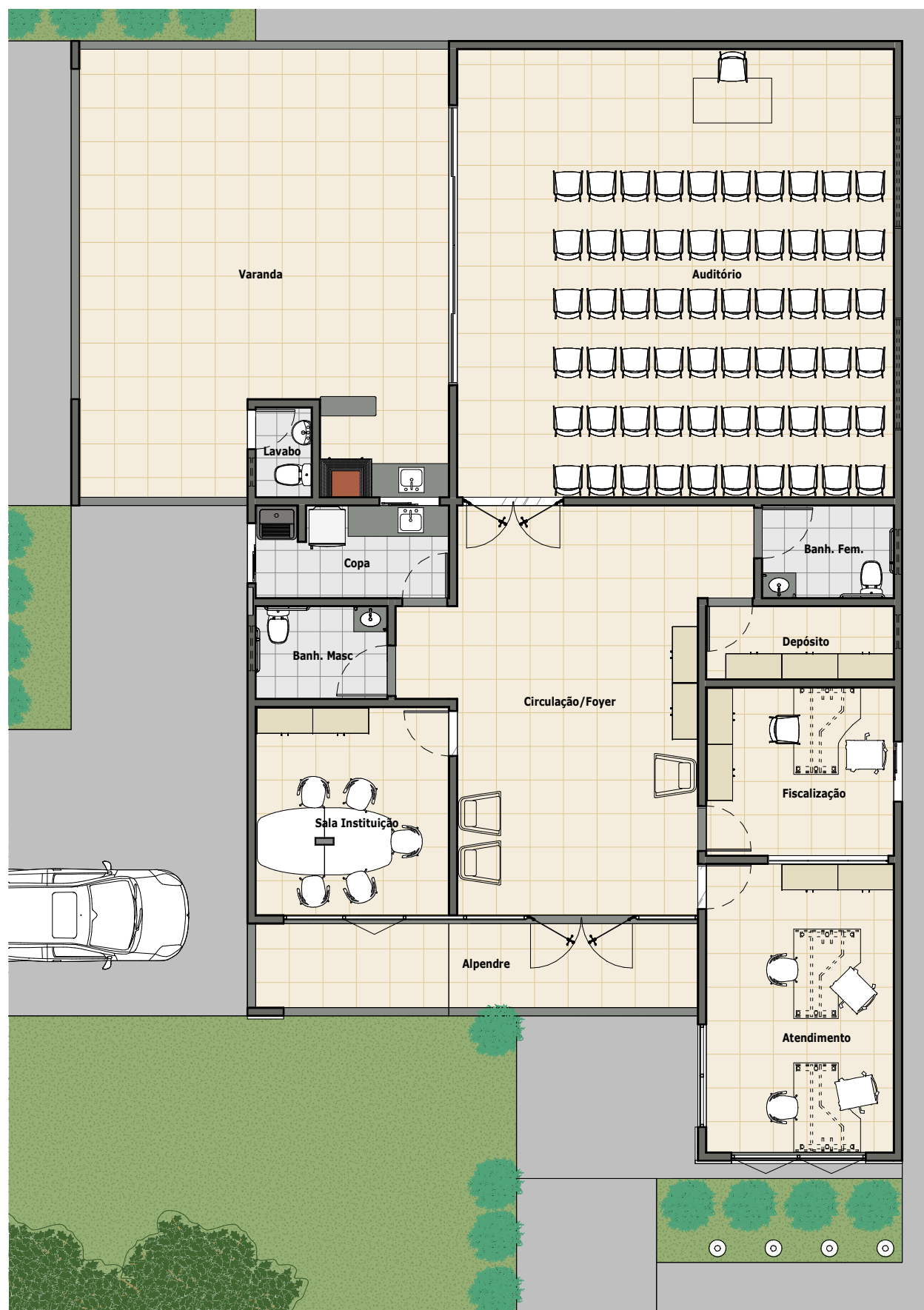

1 Planta Layout
1 : 100



2 Fachada Frontal
1 : 150



3 Fachada Lateral
1 : 150



CREA-MT

ASSUNTO: Planta layout e fachada

OBRA: Inspetoria Tangará da Serra

AUTOR DO PROJETO
Eng.ª Civil Stephany S. Costa
CREA-RN: 1218005076

EQUIPE DE TRABALHO:
Eng. Sanit. Maria Gonçalves
Arq. Jonathan Gomes de Moraes

LOCAL: Rua vinte e quatro A, bairro Jardim Tangará II.
Tangará da Serra - MT

DESENHO:
Jonathan Moraes

UNIDADE DE MEDIDA:
Metros (m)

ESCALA:
Indicada

DATA:
Junho/2019

FOLHA:
04



Perspectiva fachada
sem escala



Perspectiva fachada
sem escala



Perspectiva Aérea
sem escala



CREA-MT

ASSUNTO:
Perspectivas

OBRA:
Inspetoria Tangará da Serra

AUTOR DO PROJETO
Eng^o. Civil Stephany S. Costa
CREA-RN: 1218005076

EQUIPE DE TRABALHO:
Eng. Sanit. Maria Gonçalves
Arq. Jonathan Gomes de Moraes

LOCAL:
Rua vinte e quatro A, bairro Jardim Tangará II.
Tangará da Serra -MT

DESENHO:
Jonathan Moraes

UNIDADE DE MEDIDA:
Metros (m)

ESCALA:
Indicada

DATA:
Junho/2019

FOLHA:
05