

Av. Guarantã Marginal I

1 Implantação
1 : 200

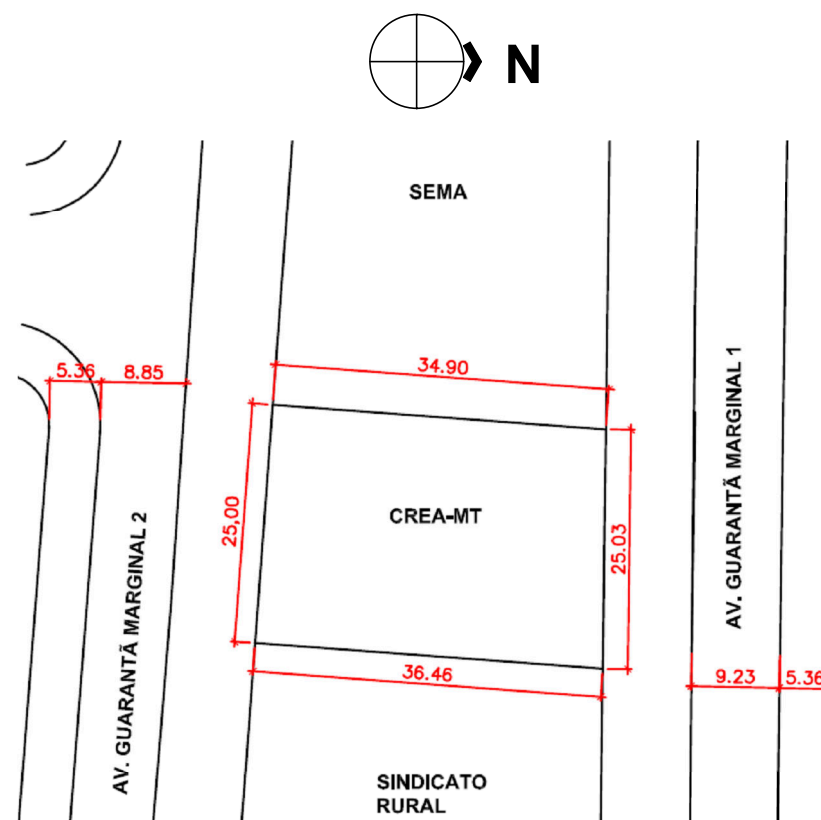

2 Planta de situação
sem escala

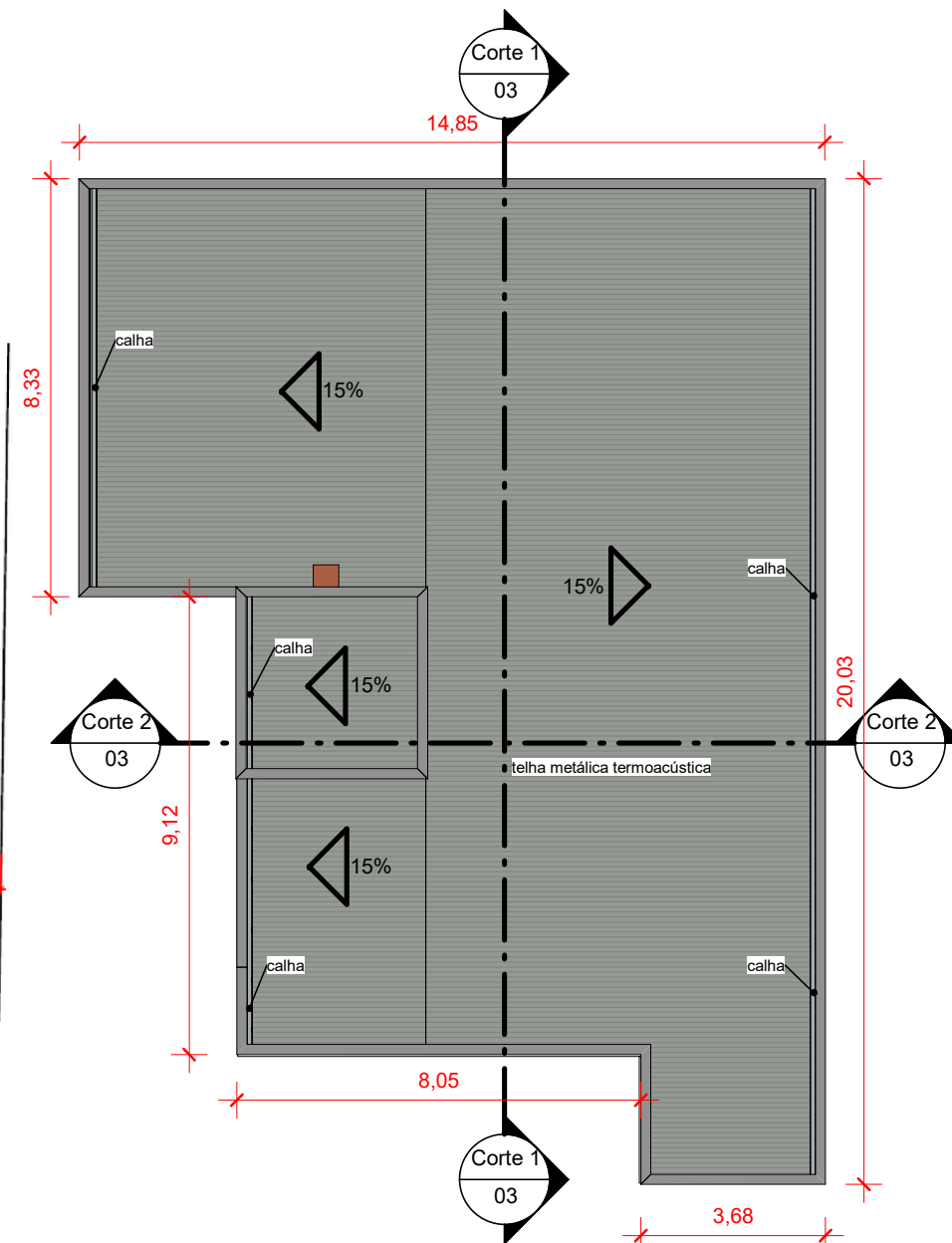

3 Cobertura
1 : 150



CREA-MT

PROPRIETÁRIO: CONSELHO REGIONAL DE ENGENHARIA E AGRONOMIA DE MATO GROSSO

ASSUNTO: Implantação e cobertura

AUTOR DO PROJETO
Eng.ª Civil Stephany S. Costa
CREA-RN: 1218005076

DESENHO:
Jonathan Moraes

OBRA: Inspetoria Guarantã do Norte

EQUIPE DE TRABALHO:

Eng. Sanit. Maria Gonçalves
Arq. Jonathan Gomes de Moraes

LOCAL: Avenida Guarantã Marginal I, Centro Administrativo de Guarantã do Norte, Guarantã do Norte MT

Área do Terreno: 891,94m²

Área Const.: 239,30m²

Taxa de Ocup.: 27%

Permeabilidade.: 56%

ESCALA:
Indicada

DATA:
Junho/2019

FOLHA:
01

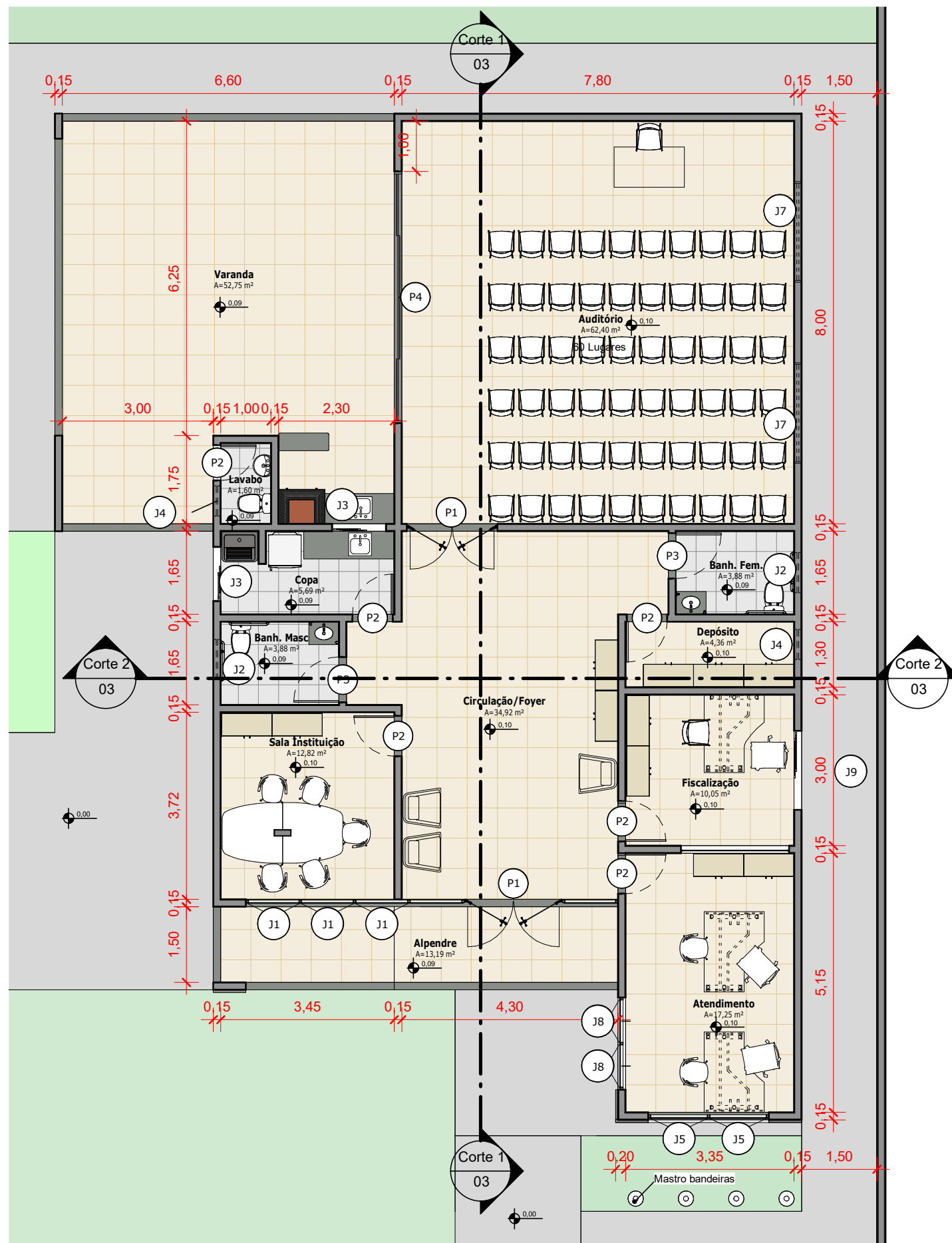

1 Pav. Terreo
1 : 100

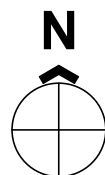

| Área Construída | | | |
|-----------------|-----------------------|--------------------------|------------------|
| Nome | Área | Índice de Aproveitamento | Taxa de ocupação |
| Área Construída | 239,30 m ² | 0,27 | 27% |

| Área Permeável | | |
|----------------|-----------------------|------------------------|
| Nome | Área | Taxa de Permeabilidade |
| Área Permeável | 484,87 m ² | 56% |

| Tabela de esquadrias | | | | | |
|----------------------|-------------------------------------|---------|--------|--------------------|-------|
| Marca de tipo | Descrição | Largura | Altura | Altura do peitoril | Cont. |
| J1 | Janela basculante pele de vidro | 1,08 | 0,85 | 0,95 | 3 |
| J2 | Janela basculante / 1 Folha / Vidro | 0,80 | 0,50 | 1,80 | 2 |
| J3 | Janela de Correr / 2 Folhas / Vidro | 1,00 | 1,00 | 1,10 | 2 |
| J4 | Janela basculante / 1 Folha / Vidro | 0,60 | 0,50 | 1,80 | 2 |
| J5 | Janela basculante pele de vidro | 1,13 | 0,85 | 0,95 | 2 |
| J6 | Janela basculante / 1 Folha / Vidro | 0,50 | 0,50 | 1,80 | 1 |
| J7 | Janela basculante / 1 Folha / Vidro | 2,00 | 0,50 | 2,00 | 2 |
| J8 | Janela basculante pele de vidro | 0,92 | 0,85 | 0,95 | 2 |
| J9 | Janela de Correr / 2 Folhas / Vidro | 1,50 | 1,00 | 1,10 | 1 |

| Tabela de porta | | | | |
|-----------------|--|--------------|---------------|----------|
| Marca de tipo | Descrição | Altura bruta | Largura bruta | Contador |
| P1 | Porta de Abrir / 2 Folhas / Vidro temperado | 2,30 | 1,75 | 2 |
| P2 | Porta de Abrir, 1 Folha, Madeira | 2,10 | 0,80 | 6 |
| P3 | Porta de abrir / 1 folha / madeira | 2,10 | 0,90 | 2 |
| P4 | Prota de correr / 4 folhas / Vidro Temperado | 2,10 | 5,00 | 1 |



CREA-MT

PROPRIETÁRIO: CONSELHO REGIONAL DE ENGENHARIA E AGRONOMIA DE MATO GROSSO

ASSUNTO: Planta baixa e quadro de áreas

AUTOR DO PROJETO
Eng^a. Civil Stephany S. Costa
CREA-RN: 1218005076

DESENHO:
Jonathan Moraes

OBRA: Inspetoria Garantã do Norte

EQUIPE DE TRABALHO:

Eng. Sanit. Maria Gonçalves
Arq. Jonathan Gomes de Moraes

LOCAL: Avenida Garantã Marginal I, Centro Administrativo de Garantã do Norte, Garantã do Norte MT

Área do Terreno: 891,94m²

Área Const.: 239,30m²

Taxa de Ocup.: 27%

Permeabilidade.: 56%

ESCALA:
Indicada

DATA:
Junho/2019

FOLHA:
02

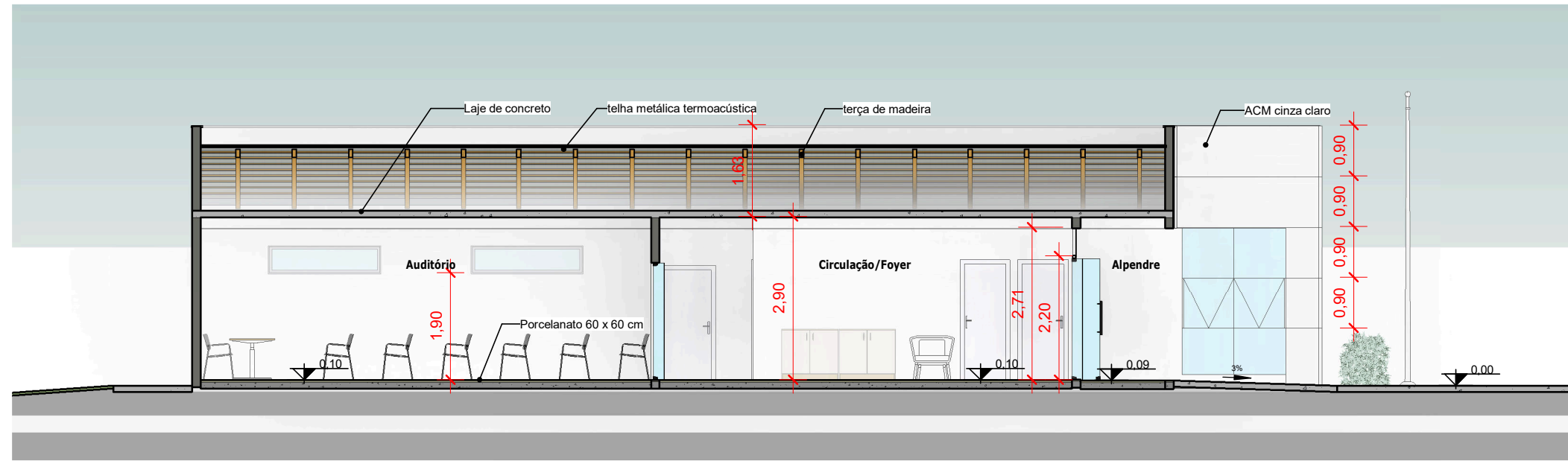

1 **Corte 1**
1 : 100

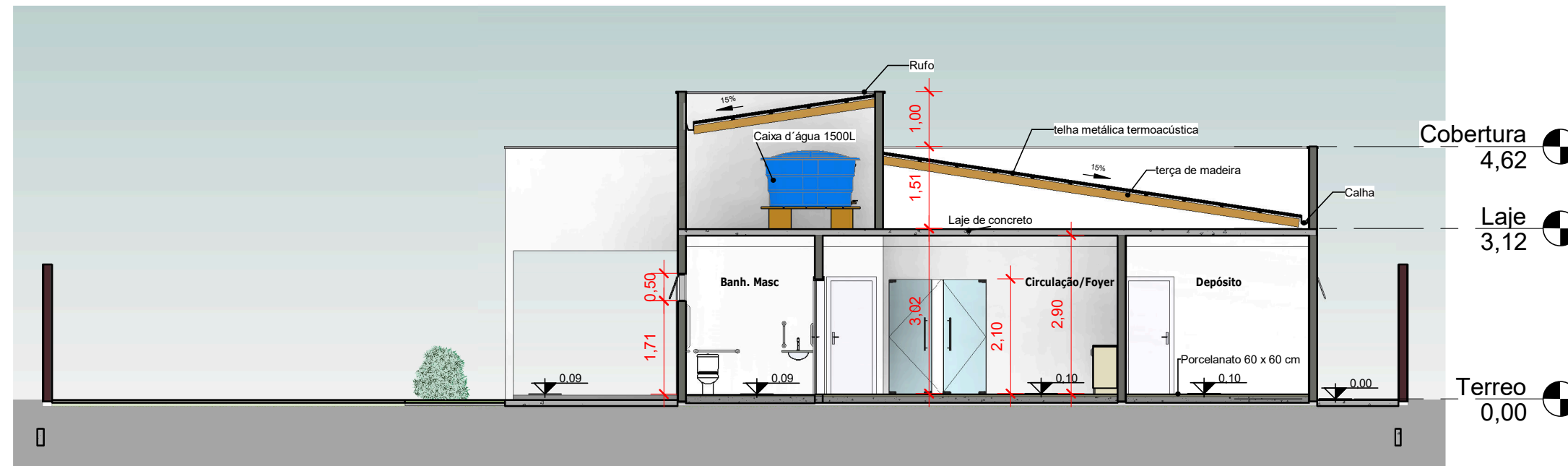

2 **Corte 2**
1 : 100



CREA-MT

PROPRIETÁRIO: CONSELHO REGIONAL DE ENGENHARIA E AGRONOMIA DE MATO GROSSO

ASSUNTO: Cortes

AUTOR DO PROJETO
Eng^a. Civil Stephany S. Costa
CREA-RN: 1218005076

DESENHO:
Jonathan Moraes

OBRA: Inspetoria Garantã do Norte

EQUIPE DE TRABALHO:

Eng. Sanit. Maria Gonçalves
Arq. Jonathan Gomes de Moraes

LOCAL: Avenida Garantã Marginal I, Centro
Administrativo de Garantã do Norte, Garantã do
Norte MT

Área do Terreno: 891,94m²

Área Const.: 239,30m²

Taxa de Ocup.: 27%

Permeabilidade.: 56%

ESCALA:
Indicada

DATA:
Junho/2019

FOLHA:
03

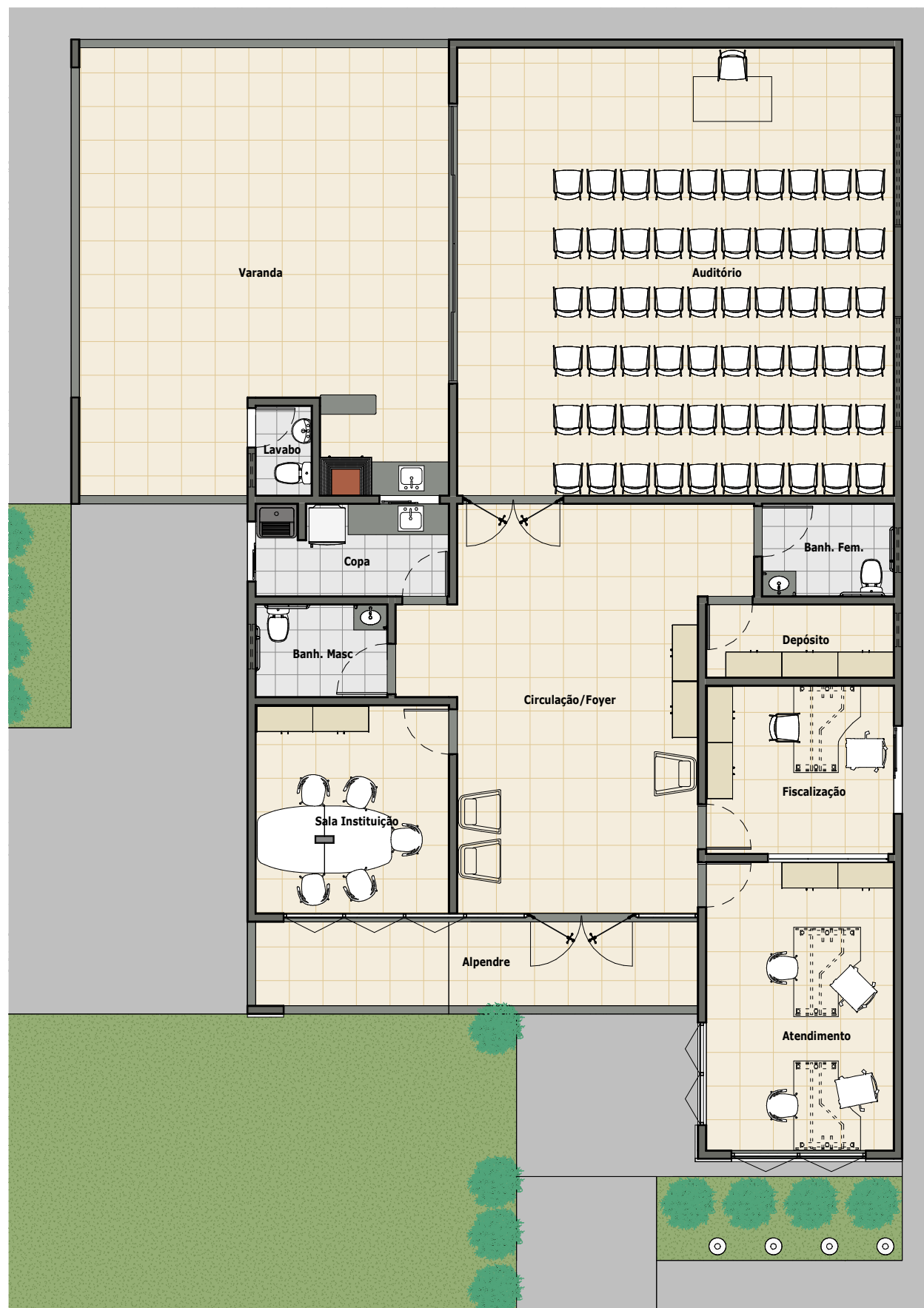

1 Planta Layout
1 : 100

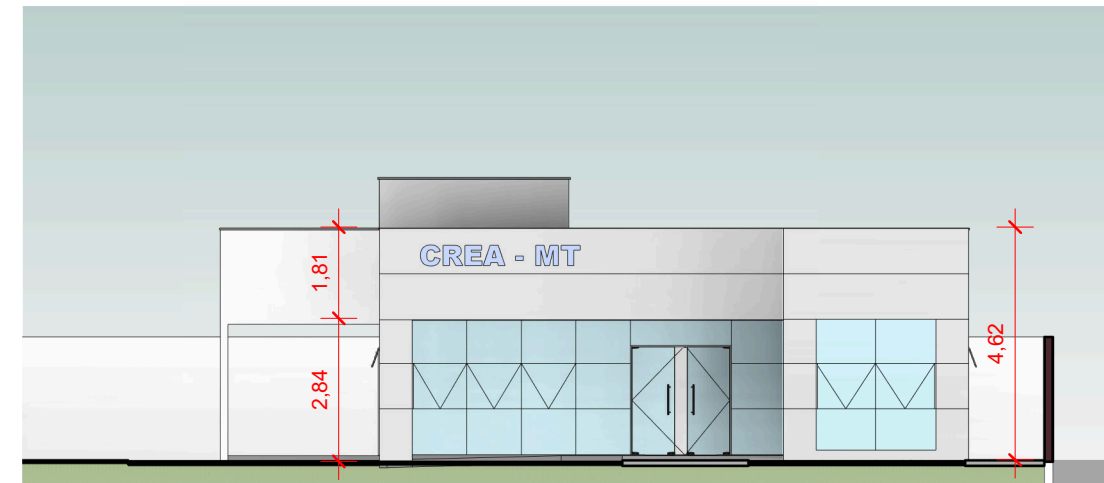

2 Fachada Frontal
1 : 150



3 Fachada Lateral
1 : 150



CREA-MT

PROPRIETÁRIO: CONSELHO REGIONAL DE ENGENHARIA E AGRONOMIA DE MATO GROSSO

ASSUNTO: Planta layout e fachada

AUTOR DO PROJETO
Eng^a. Civil Stephany S. Costa
CREA-RN: 1218005076

DESENHO:
Jonathan Moraes

OBRA: Inspetoria Guarantã do Norte

EQUIPE DE TRABALHO:

Eng. Sanit. Maria Gonçalves
Arq. Jonathan Gomes de Moraes

LOCAL: Avenida Guarantã Marginal I, Centro Administrativo de Guarantã do Norte, Guarantã do Norte MT

Área do Terreno: 891,94m²

Área Const.: 239,30m²

Taxa de Ocup.: 27%

Permeabilidade.: 56%

ESCALA:
Indicada

DATA:
Junho/2019

FOLHA:
04



Perspectiva fachada
sem escala



Perspectiva fachada
sem escala



Perspectiva Aérea
sem escala



CREA-MT

PROPRIETÁRIO: CONSELHO REGIONAL DE ENGENHARIA E AGRONOMIA DE MATO GROSSO

ASSUNTO: Perspectivas

AUTOR DO PROJETO
Eng^a. Civil Stephany S. Costa
CREA-RN: 1218005076

DESENHO:
Jonathan Moraes

OBRA: Inspetoria Guarantã do Norte

EQUIPE DE TRABALHO:

Eng. Sanit. Maria Gonçalves
Arq. Jonathan Gomes de Moraes

LOCAL: Avenida Guarantã Marginal I, Centro
Administrativo de Guarantã do Norte, Guarantã do
Norte MT

Área do Terreno: 891,94m²

Área Const.: 239,30m²

Taxa de Ocup.: 27%

Permeabilidade.: 56%

ESCALA:
Indicada

DATA:
Junho/2019

FOLHA:
05